



Velkommen til Peff I

Kongsbu 22.-24.september



Hva er Peff 1-kurset?

Peff 1 legger vekt på hva speiding er. Speidermetoden og patruljesystemet er blant mange temaer som gjennomgås. Peffens rolle er i fokus, og alle skal få prøve seg som peff underveis i kurset.

«Patruljesystemet er ikke et system å drive speiding etter, det er det eneste systemet.»

Baden-Powell



Oppmøte og henting

Kongsbu er en speiderhytte som ligger ved Asak i Skedsmo. Vi har oppmøte og henting på Torgenrud parkeringsplass. Det er ca 1 km å gå opp til Kongsbu herfra. Vi deler inn i patruljer på parkeringa, og dere går patruljevis opp til hytta.

Finn veien til Torgenrud: <https://goo.gl/maps/cdybwTn68w72>

- **Oppmøte: Fredag kl. 19.00 på Torgenrud**
- **Henting: Søndag kl. 15:00 på Torgenrud**

Viktig å huske på

Du skal sove ute i gapahuk, men noen av aktivitetene vil foregå innendørs. Været kan være både kaldt og varmt, vått og tørt, vindfullt og stille. Ta med personlig utstyr deretter!

Husk spiseutstyr for ymse mat, samt ullundertøy, ullsokker, lue, godt liggeunderlag og god sovepose, varmt fottøy og skrivesaker. Ta også med antibac.

Mat og snop

De 400 kronene som gruppene betaler etter kurset pr. deltaker inkluderer mat - MEN; erfaring viser at alle gjerne vil ha "sitt" pålegg. Hver deltaker bør derfor ta med ett slag pålegg til felles forbruk!

Om noen vil ha med noe ekstra å tygge på underveis kan man ta med ubegrenset mye frukt og grønt. Snop reserveres leirbålet lørdag kveld. Kjøkkenstaben stiller med varmt vann til hvert måltid, så ta gjerne med rett i koppen eller lignende. Frukt serveres mellom måltidene.

Det er viktig at ledere melder inn matallergier ved påmelding.

Kommunikasjon

Vi oppfordrer alle deltakere til å la mobiltelefonen ligge igjen hjemme og satse på en kortreist tilstedeværelse. Eventuelt pakkes mobilen godt ned i sekken. Har du ikke med deg mobil, kan viktige meldinger hjemmefra formidles kursstaben på SMS 936 00 631 (Rebecca).

Mer om lederutdanningen i Norges Speiderforbund

Ledertreningen i Norges Speiderforbund begynner med peffkursene, som man kan delta på fra man begynner i troppen. Peffkurs I og peffkurs II tas på kurshelger i kretsen, mens peffkurs III tas i gruppa. Når man senere blir rover og leder, kan man fortsette ledertreningen med trinn I, II og III. Både peffkursene og trinnkursene inneholder de samme grunnelementene, nemlig patruljesystemet, speidingens verdigrunnlag og speidermetoden. Kursene følger en naturlig progresjon og har som mål «å utdanne selvstendig og ansvarsbevisste mennesker som tar aktivt del i samfunnet».

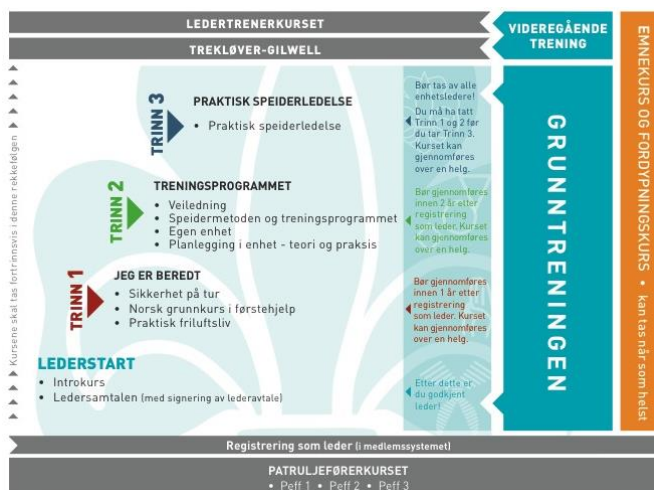

Peffkursene er med andre ord starten på ledertreningen i Norges Speiderforbund.

Påmelding skjer via medlemssystemet, min.speiding.no, innen 14.september.

Velkommen på kurs!

På vegne av kursstaben,
Med speiderhilsen

Rebecca Snekkenes